

3 VISTA - GRADIL
ESCALA: 1/75

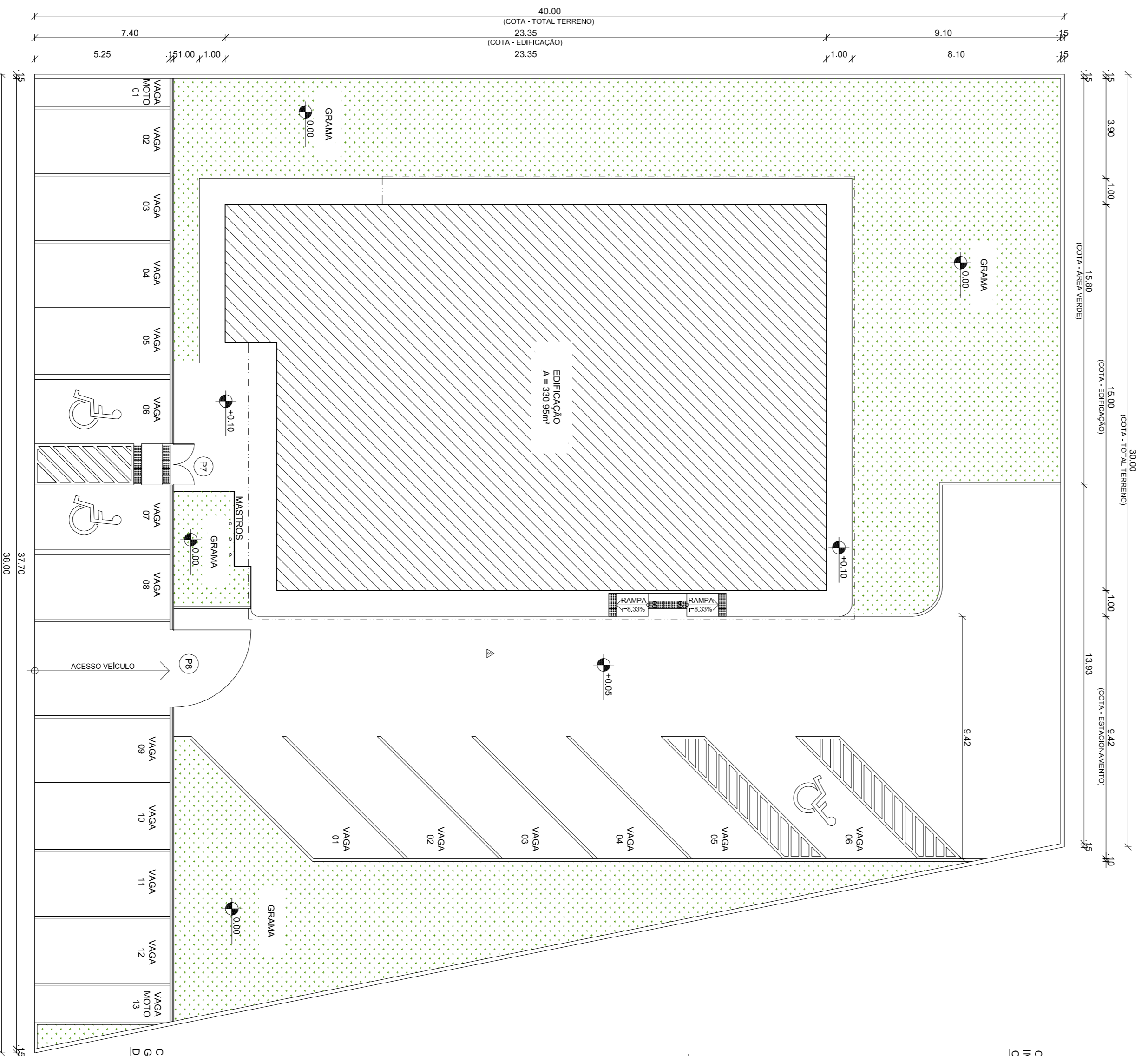

1 IMPLANTAÇÃO GERAL E LOCAÇÃO
ESCALA: 1/75

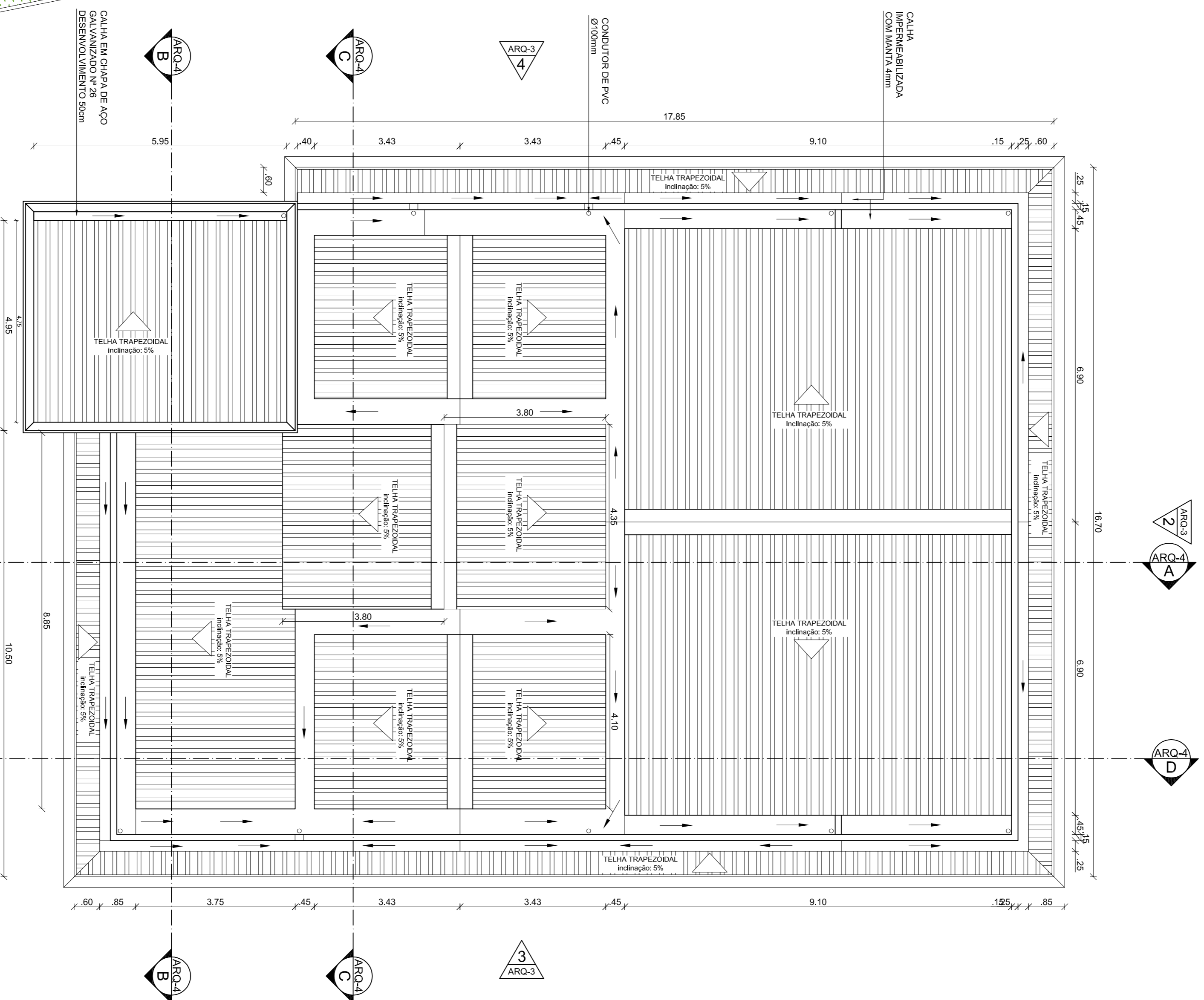

2 PLANTA DE COBERTURA
ESCALA: 1/75

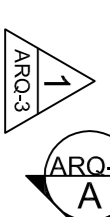

CARIMBOS:

CREA-AM	
ART. N° 0002035/2013	DE 2013
REGISTRO DE:	AUTORIA

MINISTÉRIO PÚBLICO DO ESTADO DO AMAZONAS - MPE
PROCURADORIA GERAL DE JUSTIÇA - PGJ
DIVISÃO DE SERVIÇOS GERAIS - DSG

REVISÃO	DESCRIÇÃO	DATA	DESENHO	APROVAÇÃO

OBJETO: CONSTRUÇÃO DA PROMOTÓRIA DE JUSTIÇA DO MUNICÍPIO DE IRANDUBA

LOCAL: AV. RIO MADEIRA S/N° - PRÓXIMO A PRAÇA DO TRÊS PODERES

PROJETO: ARQUITETURA

TÍTULO: 01 - IMPLANTAÇÃO GERAL E LOCAÇÃO
 02 - VISTA - GRADIL
 03 - VISTA - GRADIL
 04 - PLANTA DE SITUAÇÃO

AUTOR DO PROJETO: Eng.º Vicente de Paulo B Rodrigues Junior

DESENHO: KAROLLYN SOUZA

DATA: JAN/2013

ÁREA CONSTRUTIVA: 330,95m²

ESCALA: INDICADA

REVISÃO: 0

PRONÓCIO N.º: ARQ - 01

GRUPO DE ESTUDO
 PRONÓCIO Nº 01
 SERVIÇO DE ARQUITETURA
 E ENGENHARIA
 CAROLLYN SOUZA